

ADVARSEL

**POTENSIELL
BRANNFARE**
VARMTVANNSBEREDERE

TIL ALLE LANDETS
HUSSTANDER

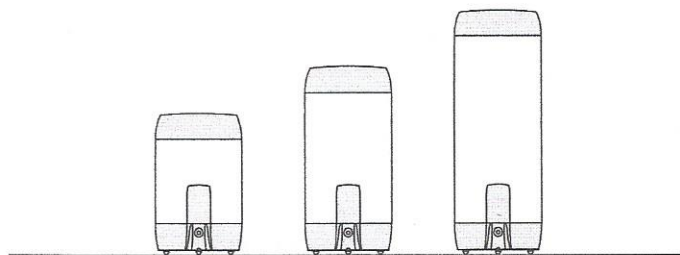

VIKTIG INFORMASJON
FRA OSO HOTWATER

LES FOLDER OG SJEKK OM DU ER BERØRT
REGISTRER DEG DIREKTE PÅ www.oso.no

TIL HUSSTANDEN

OSO har tidligere avdekket feil som medfører fare for branntilløp i elektrisk tilkobling på beredere i SUPER SERIEN produsert i perioden 2009 – 2011.

Vi har informert om feilen i alle landets aviser flere ganger, og saken har vært omtalt i NRK Dagsrevyen og de fleste nettaviser. Vi har nådd en høy utskiftningsandel på over 65%. Likevel er det mange som må utbedres.

HVIS TILKOBLINGEN ER SKIFTET TIDLIGERE, ELLER BEREDEREN ER PRODUSERT ETTER 01/02/2011, ER ALT OK

SJEKK OM DU ER BERØRT

1. Løft av løst, grått plastlokk (topp av bereder) og finn hvit merkelapp
2. Sjekk om PRODUKT NR. stemmer med tabellen under
3. Sjekk om PRODUKSJONS NR. er innenfor perioden i tabellen under
4. Vi trenger info om punkt 2 og 3 i tillegg til NAVN – ADRESSE – TLF

NB! DU ER KUN BERØRT DERSOM BÅDE PRODUKT NR. OG PRODUKSJONS NR. STEMMER

BEREDERTYPE	PRODUKT NR.	PRODUKSJONS NR.	
		FRA DATO	TIL DATO
Super S 120 – 2kW	800 0501	01/04/2010	→ 31/01/2011
Super S 200 – 2kW	800 0502	01/04/2010	→ 31/01/2011
Super S 300 – 3kW	800 0503	01/06/2009	→ 31/12/2010
Super SE 200 – 2kW	800 0516	01/04/2010	→ 31/01/2011
Super SX 150 – 2(+2)kW	800 0601	01/04/2010	→ 31/01/2011
Super SX 200 – 3(+3)kW	800 0602	01/06/2009	→ 31/12/2010
Super SX 300 – 3(+3)kW	800 0603	01/06/2009	→ 31/12/2010
Super SC 150 – 3kW	800 0801	01/06/2009	→ 31/12/2010
Super SC 200 – 3kW	800 0802	01/06/2009	→ 31/12/2010
Super SC 300 – 3kW	800 0803	01/06/2009	→ 31/12/2010

**FINN INFO OG REGISTRER DEG PÅ www.oso.no
SLIK KAN VI HJELPE DEG RASKEST**

VED SPØRSMÅL, KONTAKT OSO PÅ ledning@oso.no / 32 25 65 20

TIL INFORMASJON

Det nye ledningssettet, benyttet fra 01/02/2011, er en forbedret løsning.

Vi anbefaler derfor våre kunder med beredere i SUPER SERIEN, produsert 2006 – 2009 (altså FØR advarselsperioden), å skifte til det nye ledningssettet. OSO sender dette som en service hvis du ønsker.

Registrer deg på www.oso.no og motta gratis servicepakke i posten. Du skifter ledning lovlig og enkelt på 10 minutter – detaljert veiledning medfølger.

ER ALT I ORDEN MED DIN BEREDER I SUPER SERIEN?

1. Trekk ut støpsel fra veggkontakt eller skru av sikring
2. Demonter grått lokk nede med stjerneskrutrekker
3. Sjekk elektrisk tilkobling for misfarging eller lukt
4. Dersom noe er galt, kontakt OSO straks på ledning@oso.no

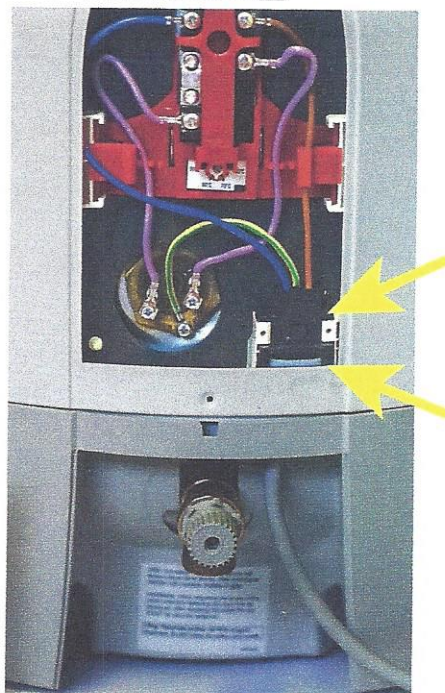

VI BEKLAGER FEILEN PÅ DET STERKESTE, OG BER OM
UNNSKYLDNING FOR DE UBELEILIGHETER
DETTE MEDFØRER FOR VÅRE KUNDER.

OSO Hotwater AS